الإنجيل

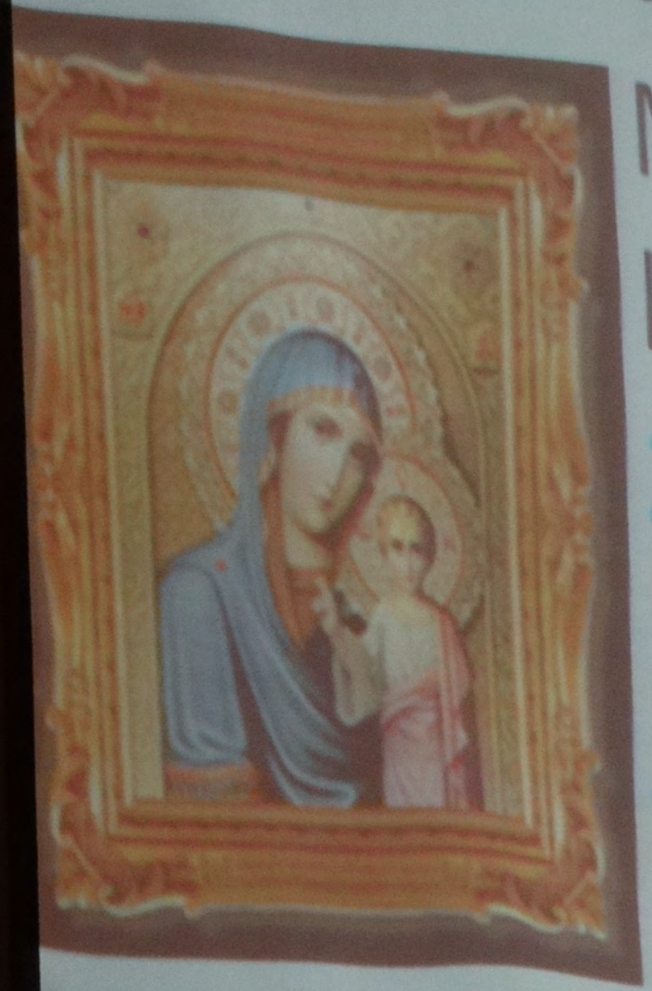

MIRNA AL SOUFANIEH
visite la Cathédrale Saint Maron pour participer à la messe **DIMANCHE LE 22 MAI 2016 À 18h30.**
Elle donnera son **TÉMOIGNAGE DE VIE** au sous-sol de la Cathédrale directement après la messe.

يا مملوءة كل نعمة
لنشكرك لدهر الداهرين

Homélie

العظة

«ها أنا معكم كل الأيام إلى نهاية العالم»

Chant des
Offrandes
A: Halleluia kala
rabou 2inani
2alkhoubzou lmou7yi
l2ati min 7edni l2abi
koutan lil3alam
نقل القرابين
وتقدمتها
الشعب: هللويا، قال
الربُّ: إنّني الخبزُ
المُحيي، الآتي من
حِضنِ الآبِ قوتاً
للعالمْ قَبلَني، حِضنُ
العذراءِ الأمِّ النَقي،
العذراءِ مريم،

kabilani 7idnou
l3azra2i l2oumi nakiy
l3azra2i maryam

l2ati min 7edni l2abi
koutan lil3alam
kabilani 7idnou
l3azra2i l2oumi nakiy
l3azra2i maryam

Debout

A: mithla 7abati
Ikam7i fi l2ardi
Ikhasba sirtou fawka
Imazba7i koutan
a haleluia
ubza 7ayat

وقوف

الشعب: مثل حبة
القمح في الأرض
الخصبة، صرتُ فوق
المذبح قوتاً للبيعة،
هلليويا وخبز حياة.

A: mithla 7a
lkam7i fi l2a
lkhasba sirt
lmazba7i k
lilbi3a hale
wakhoubza

الإنجيل

الإنجيل

الإنجيل
سيدة إيليج

الإنجيل

الإنجيل

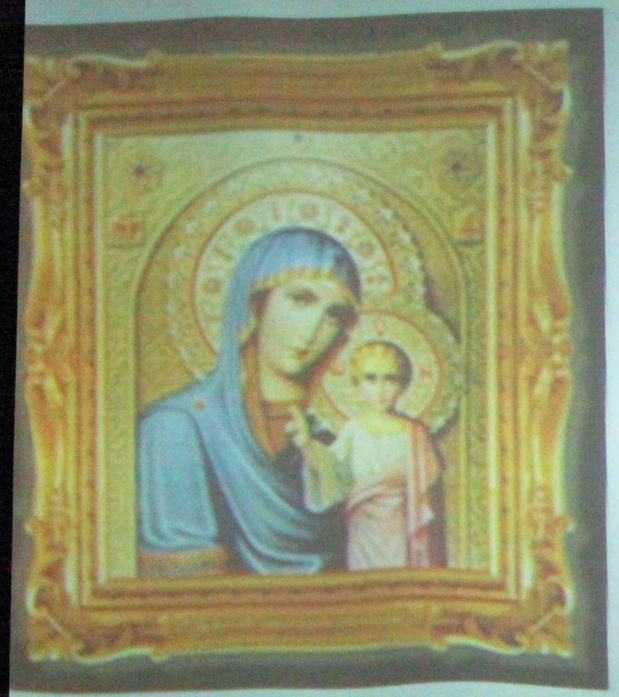

MIRNA AL SOUFANIEH

visite la Cathédrale Saint Maron pour participer à la messe **DIMANCHE LE 22 MAI 2016 À 18h30.**

Elle donnera son **TÉMOIGNAGE DE VIE** au sous-sol de la Cathédrale directement après la messe.

DOUCEUR
COLERE
TRAVAIL
ا وملجانا
أفته خطايانا
كل نعمة
هر الداهرين

SHURE

CANADA

سيدة الدوائية
يسوع الرحيم خلصنا